VÝKRES VEŘEJNĚ PROSPĚŠNÝCH STAVEB, OPATŘENÍ A ASANACÍ - JIH

1 : 5 000

ÚZEMNÍ PLÁN VYŠŠÍ BROD

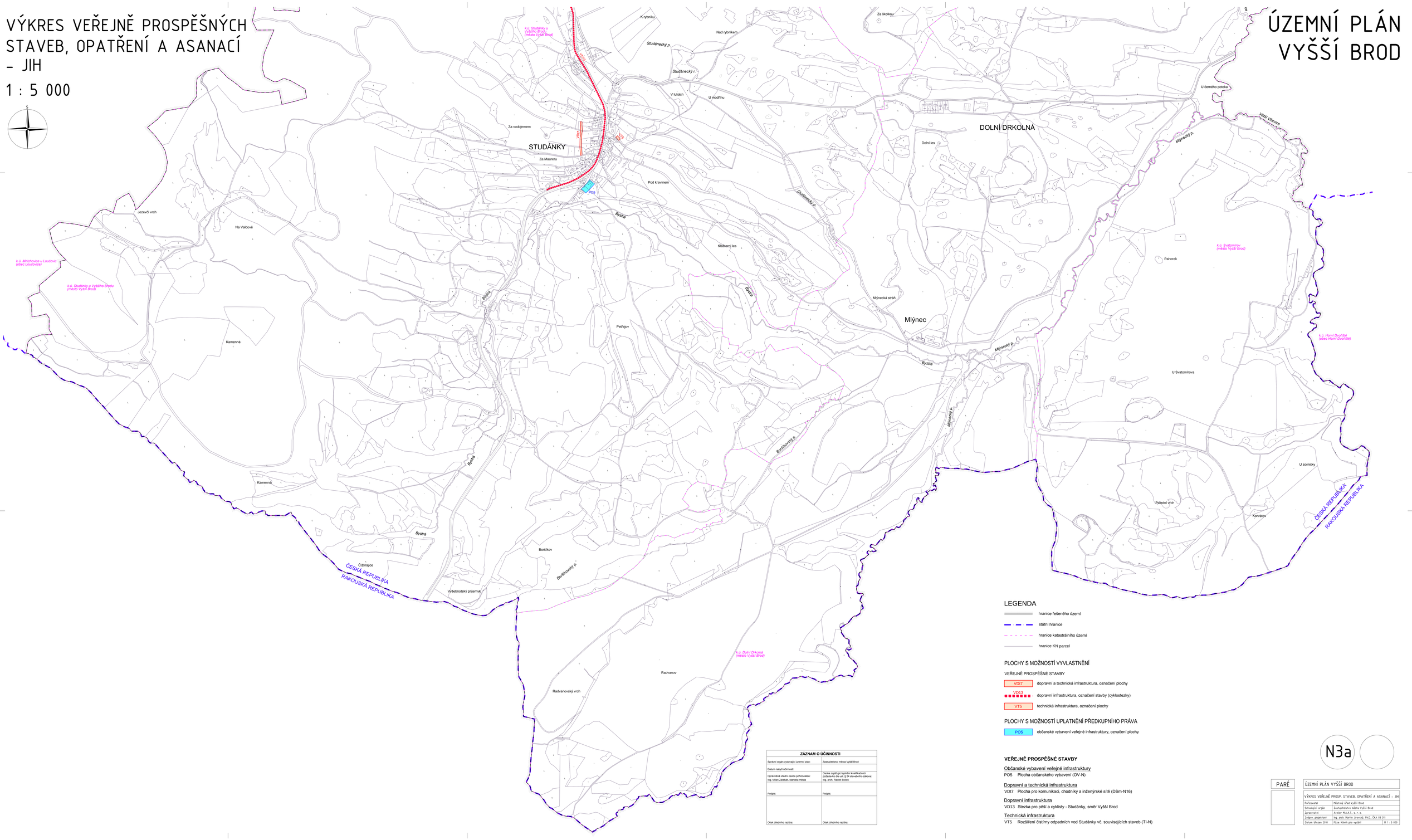

LEGENDA

- hranice řešeného území
- státní hranice
- hranice katastrálního území
- hranice KN parcel

PLOCHY S MOŽNOSTÍ VYVLASTNĚNÍ

VEŘEJNĚ PROSPĚŠNÉ STAVBY

- VD7 – dopravní a technická infrastruktura, označení plochy
- VD13 – dopravní infrastruktura, označení stavby (cyklostezky)
- VT5 – technická infrastruktura, označení plochy

PLOCHY S MOŽNOSTÍ UPLATNĚNÍ PŘEDKUPNÍHO PRÁVA

- PO5 – občanské vybavení veřejné infrastruktury, označení plochy

VEŘEJNĚ PROSPĚŠNÉ STAVBY

Občanské vybavení veřejné infrastruktury

PO5 Plocha občanského vybavení (OV-N)

Dopravní a technická infrastruktura

VD7 Plocha pro komunikaci, chodníky a inženýrské sítě (DSm-N16)

Dopravní infrastruktura

VD13 Stezka pro pěší a cyklisty - Studánky, směr Vyšší Brod

Technická infrastruktura

VT5 Rozšíření čistírny odpadních vod Studánky vč. souvisejících staveb (TI-N)

ZÁZNAM O ÚČINNOSTI	
Správní orgán vydávající územní plán:	Zastupitelstvo města Vyšší Brod
Datum nabytí účinnosti:	
Oprávněná úřední osoba pořizovatele: Ing. Milan Zawiślak, starosta města	Osoba zajišťující splnění kvalifikačních požadavků dle ust. § 24 stavebního zákona: Ing. arch. Radek Boček
Podpis:	Podpis:
Otisk úředního razítka:	Otisk úředního razítka:

N3a

PARÉ	ÚZEMNÍ PLÁN VYŠŠÍ BROD	
	VÝKRES VEŘEJNĚ PROSP. STAVEB, OPATŘENÍ A ASANACÍ - JIH	
	Pořizovatel	Městský úřad Vyšší Brod
	Schvalující orgán	Zastupitelstvo města Vyšší Brod
	Zpracovatel	Atelier M.A.R.T., s. r. o.
	Zodpov. projektant	Ing. arch. Martin Jirovský, Ph.D., ČKA 03 39
	Datum: Březen 2018	Fáze: Návrh pro veřejné projednání / M 1 : 5 000