MĚSTSKÝ ÚŘAD ČESKÝ KRUMLOV
Odbor dopravy a silničního hospodářství
Kaplická 439, 381 01 Český Krumlov, tel.: 380 766 500

MĚSTSKÝ ÚŘAD VYŠŠÍ BROD
Došlo 29. 07. 2016
Č.j. 4912/2016
Přiděleno PODATELNA
Počet listů/příloh

Spis.zn.: S-MUCK/39771/2016/ODSH/Pot
Č.j.: MUCK 39772/2016/ODSH/Pot
Vyřizuje: Bc. Marek Potclan
Kontakt: 380 766 509, marek.potclan@mu.ckrumlov.cz
Český Krumlov, dne 25.7.2016

VEŘEJNÁ VYHLÁŠKA
OPATŘENÍ OBECNÉ POVAHY
STANOVENÍ PŘECHODNÉ ÚPRAVY PROVOZU

Signistav s.r.o., IČ 26072700, Na Návsi 3, 373 61 Hrdějovice

(dále jen „žadatel") podal dne 15.7.2016 žádost o stanovení přechodné úpravy provozu na pozemních komunikacích dle přiloženého dopravně inženýrského opatření z důvodu akce:

OLYMPIJSKÝ PARK – RIO LIPNO

Městský úřad Český Krumlov, odbor dopravy a silničního hospodářství (dále jen "správní orgán") příslušný podle § 124 odst. 6 zákona č. 361/2000 Sb., o silničním provozu, v platném znění,

s t a n o v u j e

podle § 77 odst. 1 písm. c) a odst. 5 zákona o silničním provozu, po odsouhlasení Krajského ředitelství Policie Jihočeského kraje, územní odbor Český Krumlov, dopravní inspektorát viz. **č.j.: KRPC-2415-187/ČJ-2016-020206 ze dne 13.7.2016**, přechodnou úpravu provozu na pozemních komunikacích takto:

- **Dotčené komunikace:** silnice č. II/161, II/162, II/163, II/166, III/1623, III/1634, III/1636, III/16315, III/16316 místní a veřejně přístupné účelové komunikace města Horní Planá, města Vyšší Brod, obce Přední Výtoň, obce Černá v Pošumaví, obce Lipna nad Vltavou, obce Loučovice, městyse Frymburk
- **V úseku:** viz. přiložené DIO
- **Komu se stanovuje:** žadateli
- **Důvod žádosti:** konání akce „OLYMPIJSKÝ PARK – LIPNO"
- **Termín:** od 5.8.2016 do 21.8.2016
- **Velikost dopravní značky**: základní
- **Odpovědná organizace:** Jiří Kubeš, tel.: 602 403 383

Podmínky pro provedení místní úpravy provozu:

1. Provedení a umístění dopravního značení musí být v souladu s vyhláškou č. 294/2015 Sb., kterou se provádějí pravidla provozu na pozemních komunikacích a úprava a řízení provozu na pozemních komunikacích, v platném znění, technickými podmínkami TP 66 „Zásady pro označování pracovních míst na pozemních komunikacích", II. vydání a dle příslušných platných technických norem.
2. V případě potřeby si povolující orgán a Policie ČR vyhrazuje právo dopravní značení doplnit nebo pozměnit pokud to bude vyžadovat veřejný zájem.
3. Pokud pominou důvody pro umístění přechodného dopravního značení, musí být dopravní značení okamžitě odstraněno, součásti a příslušenství pozemních komunikací uvedeny do původního stavu.
4. Při realizaci přechodné úpravy provozu nesmí dojít k znečištění nebo poškození dotčené pozemní komunikace.
5. Jako závazný předpis k umístění značek lze využít ČSN EN 12899-1 (Stálé svislé dopravní značení. Část 1: stálé dopravní značky) a publikaci "Zásady pro dopravní značení na pozemních komunikacích" (TP 65) vyd. Centrem dopravního výzkumu Brno.
6. Instalaci dopravního značení a zařízení smí provádět firma s oprávněním k těmto pracím.
7. Všechny součásti dopravních značek (patka, sloupek, značka, uchycení) musí být schváleného typu.
8. Osazení dopravního značení zajistí žadatel.

9. Odpovědná osoba za řádné provedení dopravně bezpečnostního opatření – odbornou montáž dopravního značení podle tohoto stanovení, jeho kontrolu a případné udržování po celou dobu přechodné úpravy provozu a dále včasné odstranění je žadatel.

Odůvodnění:

Dne 15.7.2016 podala společnost Signistav s.r.o., IČ 26072700, Na Návsi 3, 373 61 Hrdějovice žádost o stanovení přechodné úpravy provozu na pozemních komunikacích z důvodu konání akce „OLYMPIJSKÝ PARK – RIO LIPNO".

Cílem osazení navrhovaného dopravního značení je zajistit bezpečnost a plynulost silničního provozu s ohledem na konání výše uvedené akce. S uvedeným návrhem vyslovilo souhlas Krajské ředitelství Policie Jihočeského kraje, územní odbor Český Krumlov, dopravní inspektorát č.j. KRPC-2415-187/ČJ-2016-020206 ze dne 13.7.2016.

Poučení:

Toto opatření obecné povahy nabývá účinnosti pátým dnem po dni vyvěšení veřejné vyhlášky (§ 77 odst. 5 zákona o provozu na pozemních komunikacích). Proti opatření obecné povahy nelze podat opravný prostředek. Soulad opatření obecné povahy s právními předpisy lze posoudit v přezkumném řízení (§ 174 odst. 2 zákona č. 500/2004 Sb., správní řád)

Bc. Marek Potclan
referent ODSH

Příloha:

Situace dopravního značení.

Obdrží:

1. Signistav s.r.o., IDDS: 7jh2azk
2. Správa a údržba silnic Jihočeského kraje p.o., závod Český Krumlov, IDDS: cadk8eb
3. Město Horní Planá, IDDS: re7bd6q
4. Obec Černá v Pošumaví, IDDS: k7wbyar
5. Obec Přední Výtoň, IDDS: sycbupv
6. Městys Frymburk, IDDS: wnkbeg2
7. Obec Lipno nad Vltavou, IDDS: rjnamw9
8. Obec Loučovice, IDDS: w5sbsgh
9. Město Vyšší Brod, IDDS: 7tnbs9d
10. Krajské ředitelství policie Jihočeského kraje, Územní odbor Český Krumlov, dopravní inspektorát, IDDS: eb8ai73
11. Městský úřad Český Krumlov, úřední deska, Kaplická č.p. 439, 381 01 Český Krumlov

Toto opatření obecné povahy musí být vyvěšeno na úředních deskách MěÚ Český Krumlov, obcí Černá v Pošumaví, Přední Výtoň, Loučovice, Lipno nad Vltavou, městyse Frymburk, měst Vyšší Brod, Horní Planá a současně na jejich elektronických úředních deskách po dobu 15-cti dnů. Opatření obecné povahy nabývá účinnosti pátým dnem po vyvěšení.

Vyvěšeno dne:..... Sejmuto dne:.....

Razítko, podpis orgánu, který potvrzuje vyvěšení a sejmutí tohoto opatření obecné povahy.

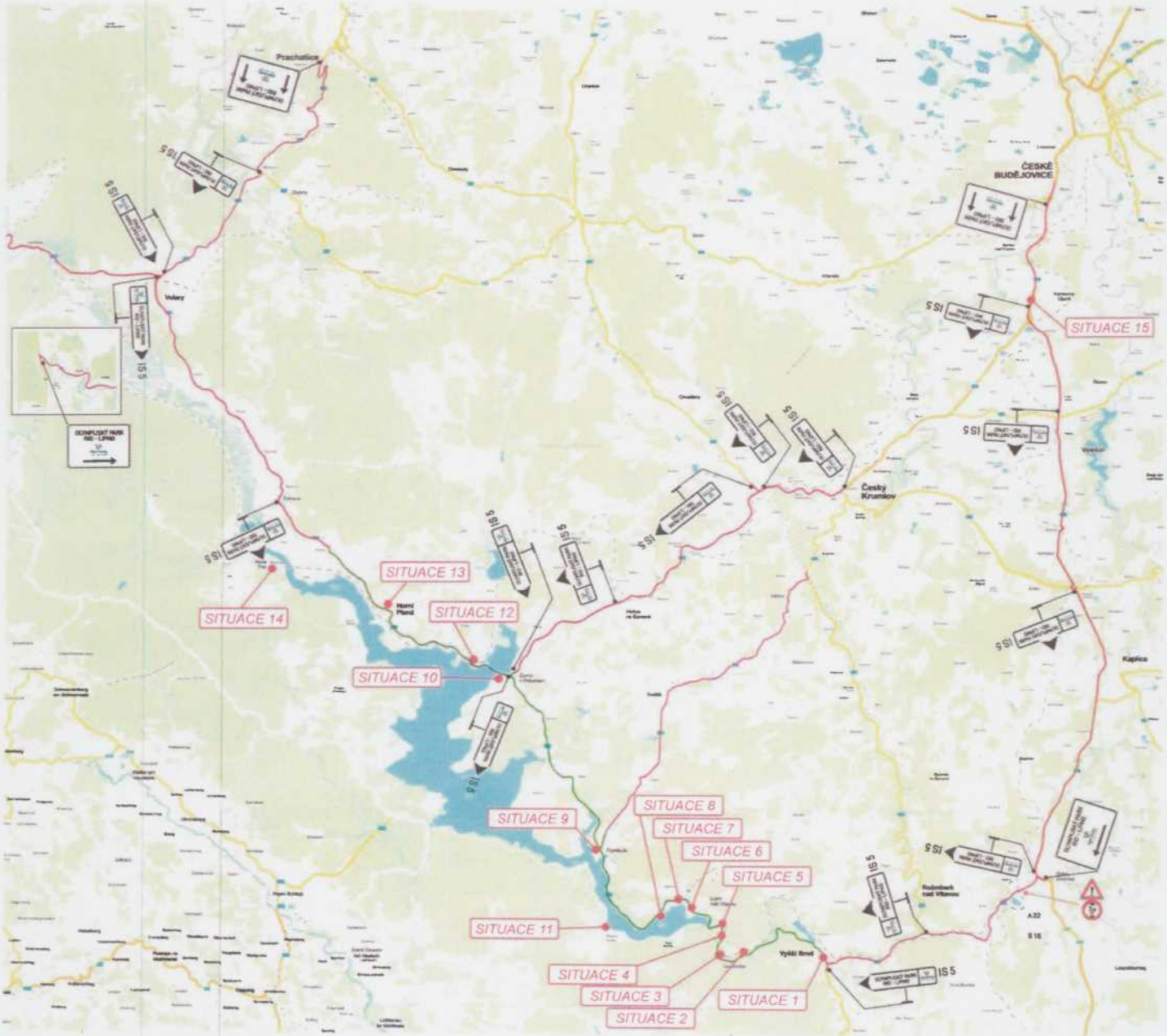

Situace DIO značení příjezdových tras do oblasti RIO LIPNO

vyznačení hlavních (dálkových) příjezdových tras

značení podrobné - jednotlivá sportoviště (druh)
- záchytná parkoviště
- zastávky linkové dopravy

13 -07- 2016

komisař por. Ing. Václav Kalaus
dopravní inženýr

13. VII. 2016 komisař por. Kalaus
DI PRACHATICE SOUHLASÍ

POLICIE ČESKÉ REPUBLIKY
KRAJSKÉ ŘEDITELSTVÍ POLICIE
JIHOČESKÉHO KRAJE
ÚZEMNÍ ODBOR ČESKÉ BUDĚJOVICE
DOPRAVNÍ INSPEKTORÁT
POŠTOVNÍ PŘÍHRÁDKA 125
371 05 ČESKÉ BUDĚJOVICE

Č.j. KRPC-755- 479 /ČJ-2016-020106
DI - im. [illegible]

npor. Mgr. Bc. Lukáš Malý
Vedoucí oddělení DI DO České Budějovice

POLICIE ČESKÉ REPUBLIKY
KRAJSKÉ ŘEDITELSTVÍ POLICIE
JIHOČESKÉHO KRAJE 4
ÚZEMNÍ ODBOR ČESKÝ KRUMLOV
DOPRAVNÍ INSPEKTORÁT
381 23 ČESKÝ KRUMLOV, TOVÁRNÍ 165

POLICIE ČESKÉ REPUBLIKY
KRAJSKÉ ŘEDITELSTVÍ POLICIE
JIHOČESKÉHO KRAJE 3
ÚZEMNÍ ODBOR PRACHATICE
DOPRAVNÍ INSPEKTORÁT
POŠTOVNÍ PŘÍHRÁDKA 99
383 24 PRACHATICE

Signistav
DOPRAVNÍ ZNAČENÍ

VYŠŠÍ BROD
situace1

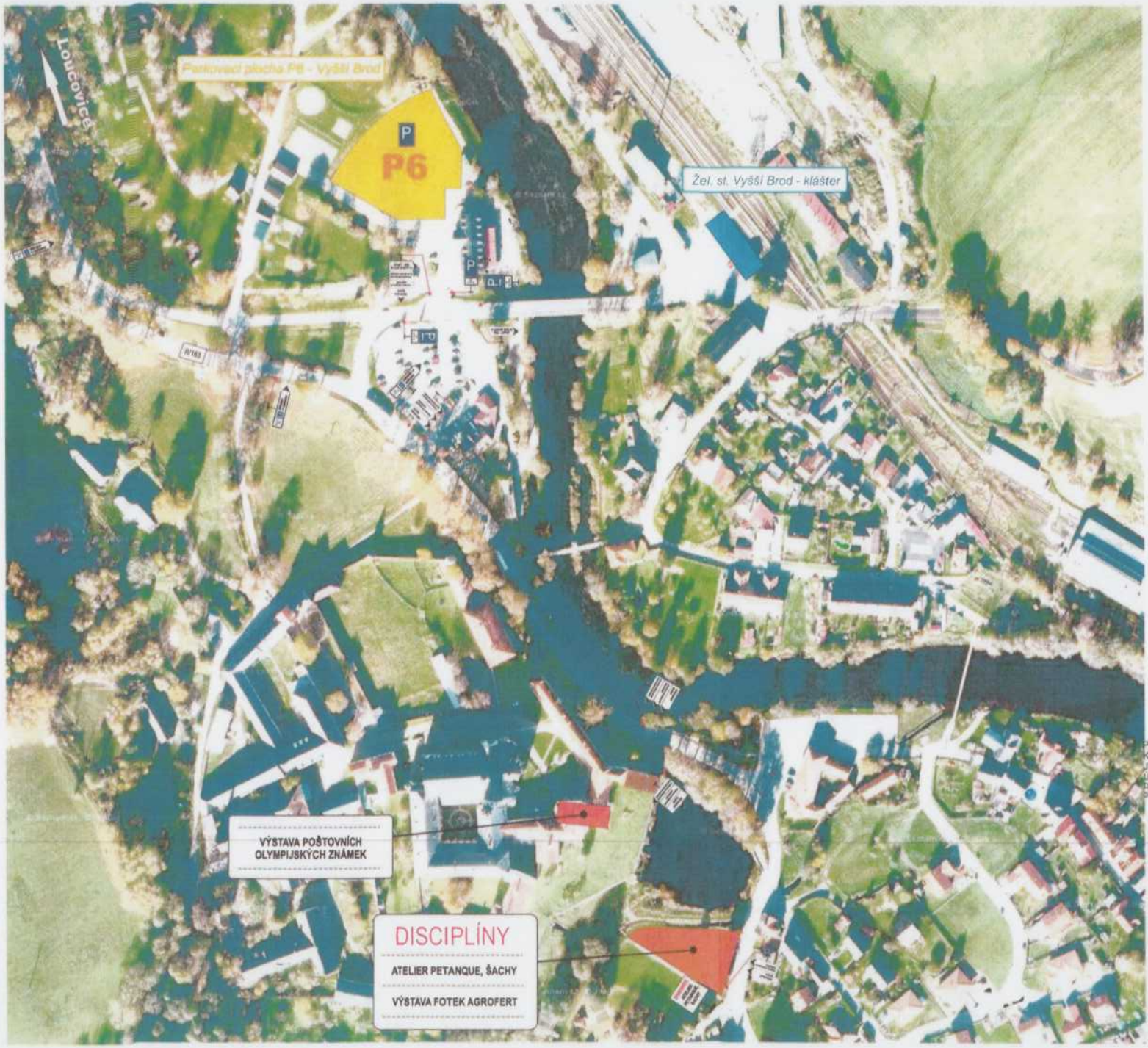

Náhled použitých DZ

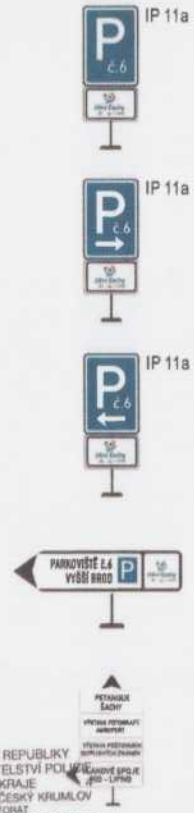

POLICIE ČESKÉ REPUBLIKY
KRAJSKÉ ŘEDITELSTVÍ POLICIE
JIHOČESKÉHO KRAJE
ÚZEMNÍ ODBOR ČESKÝ KRUMLOV
DOPRAVNÍ INSPEKTORÁT
381 23 ČESKÝ KRUMLOV, TOVÁRNÍ 165

LOUČO VICE
situace 2

Náhled použitých DZ

POLICIE ČESKÉ REPUBLIKY
KRAJSKÉ ŘEDITELSTVÍ POLICIE
JIHOČESKÉHO KRAJE
ÚZEMNÍ ODBOR ČESKÝ KRUMLOV
DOPRAVNÍ INSPEKTORÁT
381 23 ČESKÝ KRUMLOV, TOVÁRNÍ 165

4

Signistav
DOPRAVNÍ ZNAČENÍ

LOUČOVICE
situace 3

Náhled použitých DZ

POLICIE ČESKÉ REPUBLIKY
KRAJSKÉ ŘEDITELSTVÍ POLICIE
JIHOČESKÉHO KRAJE
ÚZEMNÍ ODBOR ČESKÝ KRUMLOV
DOPRAVNÍ INSPEKTORÁT
381 23 ČESKÝ KRUMLOV, TOVÁRNÍ 185

Signistav
DOPRAVNÍ ZNAČENÍ

LOUČOVICE - LIPNO hráz

situace 4

Náhled použitých DZ

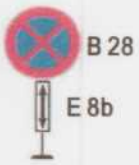

Signstav
DOPRAVNÍ ZNAČENÍ

POLICIE ČESKÉ REPUBLIKY
KRAJSKÉ ŘEDITELSTVÍ POLICIE
JIHOČESKÉHO KRAJE
ÚZEMNÍ ODBOR ČESKÝ KRUMLOV
DOPRAVNÍ INSPEKTORÁT
- 37 ČESKÝ KRUMLOV, TOVÁRNÍ 165

LIPNO n. Vlt (hráz)
situace 5

Náhled použitých DZ

POLICIE ČESKÉ REPUBLIKY
KRAJSKÉ ŘEDITELSTVÍ POLICIE JIHOČESKÉHO KRAJE 4
ÚZEMNÍ ODBOR ČESKÝ KRUMLOV
DOPRAVNÍ INSPEKTORÁT
381 23 ČESKÝ KRUMLOV, TOVÁRNÍ 165

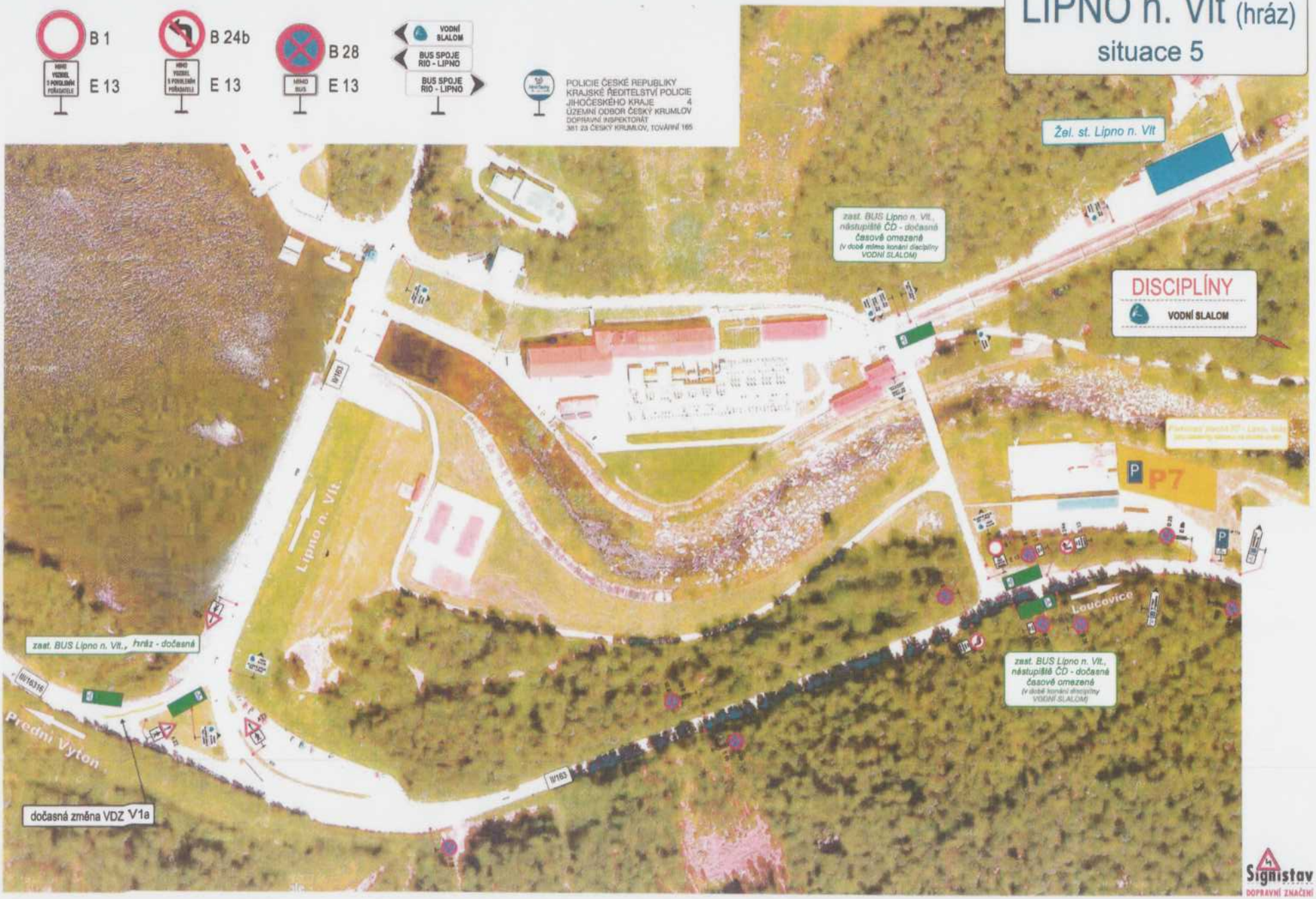

Signistav DOPRAVNÍ ZNAČENÍ

LIPNO n. Vlt (centrum)
situace 6

DISCIPLÍNY

- HÁZENÁ
- PLAVÁNÍ
- STOLNÍ TENIS
- BOX
- GOLF
- POZEMNÍ HOKEJ
- PLÁŽOVÝ VOLEJBAL
- SPORTOVNÍ STŘELBA
- ŠERM
- VOLEJBAL
- JUDO

BILLIARD, FLORBAL, HOKEJBAL, KANOEPOLO, KARATE, KORFBAL, NOHEJBAL, PENTATHLON, PETANQUE, RAŽKA OV, ŠACHY

Náhled použitých DZ

POLICIE ČESKÉ REPUBLIKY
KRAJSKÉ ŘEDITELSTVÍ POLICIE
JIHOČESKÉHO KRAJE 4
ÚZEMNÍ ODBOR ČESKÝ KRUMLOV
DOPRAVNÍ INSPEKTORÁT
381 23 ČESKÝ KRUMLOV, TOVÁRNÍ 165

Signistav
DOPRAVNÍ ZNAČENÍ

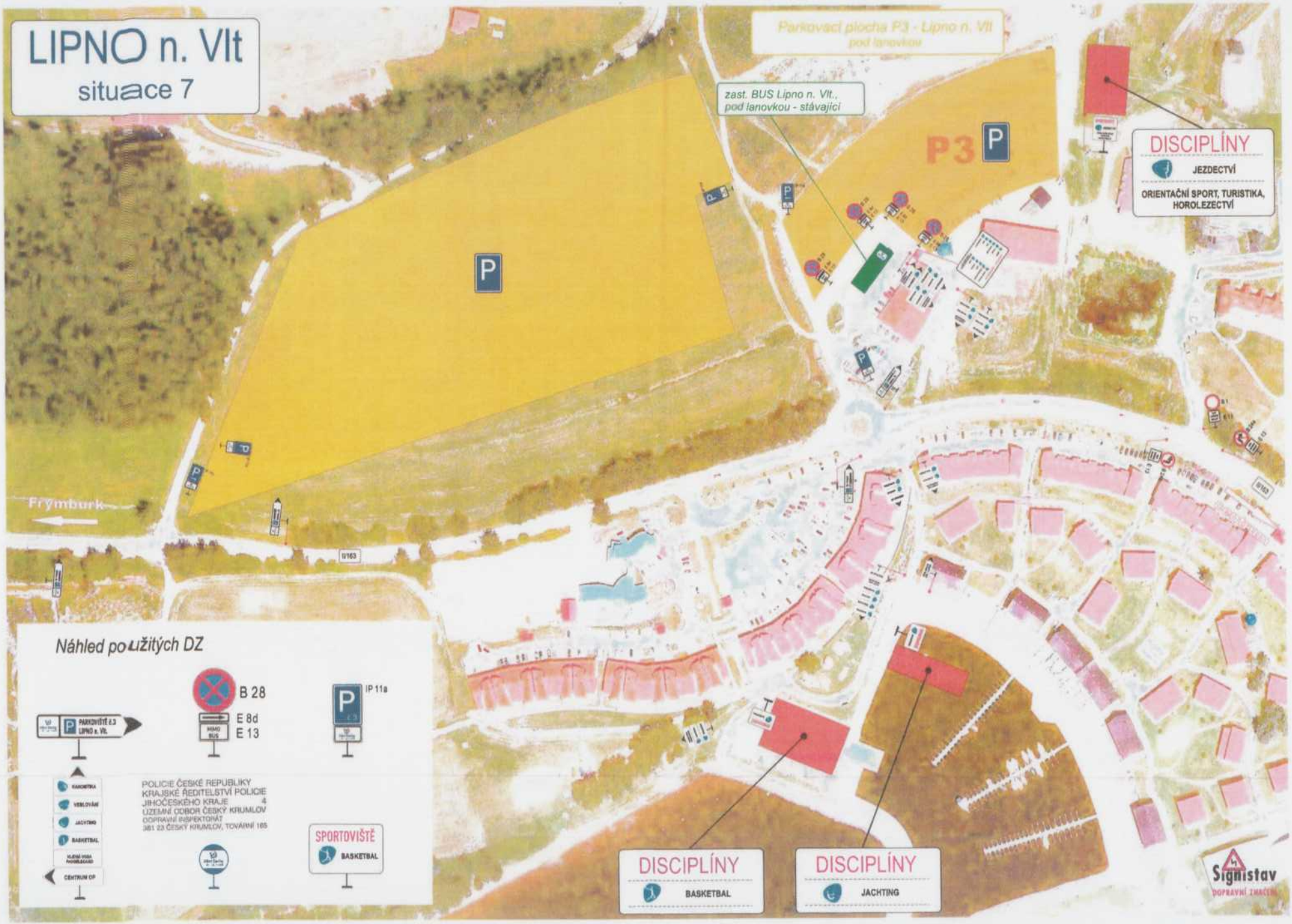
LIPNO n. Vlt
situace 7
Parkovací plocha P3 - Lipno n. Vlt
pod lanovkou
zast. BUS Lipno n. Vlt.,
pod lanovkou - stávající
P3
P
DISCIPLÍNY
JEZDECTVÍ
ORIENTAČNÍ SPORT, TURISTIKA,
HOROLEZECTVÍ
Frymburk
Náhled použitých DZ
B 28
E 8d
E 13
IP 11a
POLICIE ČESKÉ REPUBLIKY
KRAJSKÉ ŘEDITELSTVÍ POLICIE
JIHOČESKÉHO KRAJE
ÚZEMNÍ ODBOR ČESKÝ KRUMLOV
DOPRAVNÍ INSPEKTORÁT
381 23 ČESKÝ KRUMLOV, TOVÁRNÍ 165
SPORTOVIŠTĚ
BASKETBAL
DISCIPLÍNY
BASKETBAL
DISCIPLÍNY
JACHTING
Signistav
DOPRAVNÍ ZNAČENÍ

LIPNO n. Vlt

situace 8

Náhled použitých DZ

POLICIE ČESKÉ REPUBLIKY
KRAJSKÉ ŘEDITELSTVÍ POLICIE
JIHOČESKÉHO KRAJE 4
ÚZEMNÍ ODBOR ČESKÝ KRUMLOV
DOPRAVNÍ INSPEKTORÁT
381 23 ČESKÝ KRUMLOV, TOVÁRNÍ 165

Signistav
DOPRAVNÍ ZNAČENÍ

Náhled použitých DZ

POLICIE ČESKÉ REPUBLIKY
KRAJSKÉ ŘEDITELSTVÍ POLICIE
JIHOČESKÉHO KRAJE
ÚZEMNÍ ODBOR ČESKÝ KRUMLOV
DOPRAVNÍ INSPEKTORÁT
381 23 ČESKÝ KRUMLOV, TOVÁRNÍ 165

Signistav
DOPRAVNÍ ZNAČENÍ

ČERNÁ V POŠUMAVÍ
situace 10
DISCIPLÍNY
RYBOLOV
I/39
Horní Plana
zast. BUS Černá v P. - stávající
DISCIPLÍNY
FOTBAL
RUGBY
Náhled použitých DZ
SPORTOVIŠTĚ
FOTBAL
RUGBY
FOTBAL
RUGBY
POLICIE ČESKÉ REPUBLIKY
KRAJSKÉ ŘEDITELSTVÍ POLICIE
JIHOČESKÉHO KRAJE 4
ÚZEMNÍ ODBOR ČESKÝ KRUMLOV
DOPRAVNÍ INSPEKTORÁT
381 23 ČESKÝ KRUMLOV, TOVÁRNÍ 165
Signistav
DOPRAVNÍ ZNAČENÍ

PŘEDNÍ VÝTOŇ
situace 11
III/16316
zast. BUS Přední Výtoň - stávající
DISCIPLÍNY
RUGBY
CYKLISTIKA
TRIATLON
BASEBALL, SOFTBALL
FOOTBAG NET
Gugiwald
Lipno n. Vlt.
Loučovice
Náhled použitých DZ
SPORTOVIŠTĚ
POLICIE ČESKÉ REPUBLIKY
KRAJSKÉ ŘEDITELSTVÍ POLICIE
JIHOČESKÉHO KRAJE
ÚZEMNÍ ODBOR ČESKÝ KRUMLOV
DOPRAVNÍ INSPEKTORÁT
381 23 ČESKÝ KRUMLOV, TOVÁRNÍ 185

ČERNÁ V POŠUMAVÍ - HŮRKA
situace 12
Náhled použitých DZ
BUS SPOJE RID - LIPNO
VLAKOVÉ SPOJE RID - LIPNO
Žel. st. Černá v Pošumaví (Hůrka)
zast. BUS Černá v Pošumaví, žel.st. (Hůrka) - stávající
I/39
Horní Planá
Sigmistav
POLICIE ČESKÉ REPUBLIKY
KRAJSKÉ ŘEDITELSTVÍ POLICIE JIHOČESKÉHO KRAJE
ÚZEMNÍ ODBOR ČESKÝ KRUMLOV
DOPRAVNÍ INSPEKTORÁT
381 23 ČESKÝ KRUMLOV, TOVÁRNÍ 165

HORNÍ PLANÁ
situace 13
DISCIPLÍNY
FOTBAL
DISCIPLÍNY
BILLIARD
DISCIPLÍNY
BADMINTON
Žel. st. Horní Planá
III/1634
I/39
DISCIPLÍNY
TENIS
Černá v Posumaví
Náhled použitých DZ
TENIS
FOTBAL
BADMINTON
BILLIARD
SPORTOVIŠTĚ
TENIS
POLICIE ČESKÉ REPUBLIKY
KRAJSKÉ ŘEDITELSTVÍ POLICIE
JIHOČESKÉHO KRAJE
ÚZEMNÍ ODBOR ČESKÝ KRUMLOV
DOPRAVNÍ INSPEKTORÁT
Signistav
DOPRAVNÍ ZNAČENÍ